Sabato 17/04/2021 dalle 14.30 alle 18.30

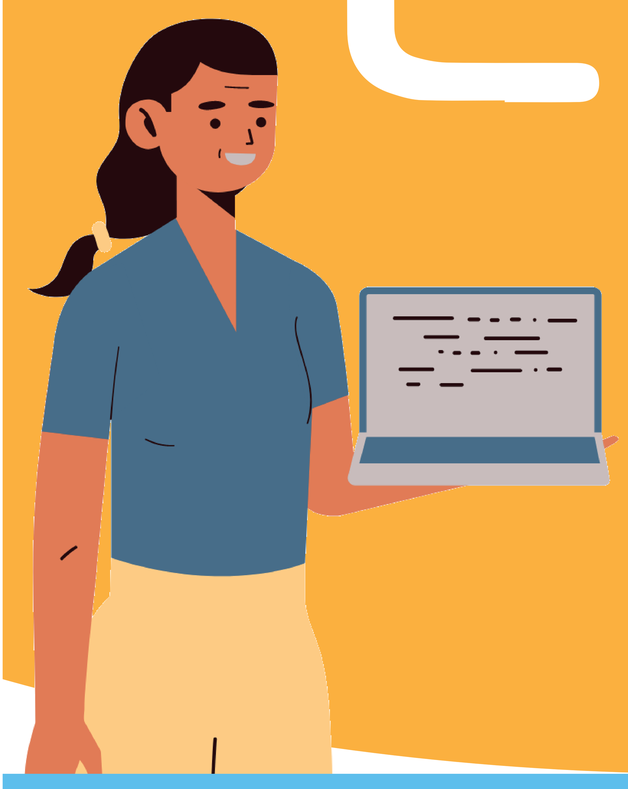

Code & Tell

Le ragazze di GCIB raccontano

Iscriviti qui: https://forms.gle/Gy996ZpLJivFQ3tC8

Per presentare il tema della creatività, dell'innovazione e delle infinite sfide del digitale, i racconti dei club saranno introdotti dalle esperienze di :

dalle ore 14.30

SOSTENERE LA CREATIVITÀ DIGITALE

Costanza Turrini
Ideatrice e Project Manager di GCIB

Susanna Zaccaria
Assessora Comune di Bologna Scuola,
Pari Opportunità, tutela differenze di genere,
contrasto alla violenza di genere

Prof. Ernesto Caffo
Fondatore e Presidente SOS Il Telefono Azzurro

Gabriele Benassi
Animatore digitale

Barbara Di Pasqua
Amministratrice
Officina Futuro Fondazione MAW

dalle ore 15.30

VIVERE LA CREATIVITÀ DIGITALE

Jessica Redeghieri
Coordinatrice GCIB e Content Creator

Barbara Mazzolai
Associate Director per la robotica
e Direttrice del Laboratorio di Robotica
Soft Bioispirata

Greta Galli
Tiktoker - robotica

Ilaria Cislaghi
Programmatrice
ed effettista per videogiochi

dalle ore 16.30

Le ragazze dei club raccontano il loro percorso creativo, presentano le loro sfide, mostrano i loro progetti all'interno di Girls Code It Better.

Girls Code It Better · officina futuro fondazione maw · MAW awesome people, great results · SEW EURODRIVE · AIMAG · Città di Arzignano · Comune di Bologna · Pari Opportunità è Bologna · Piano Nazionale Scuola digitale · Metodologie didattiche innovative